

ELEWACJE
skala 1:100

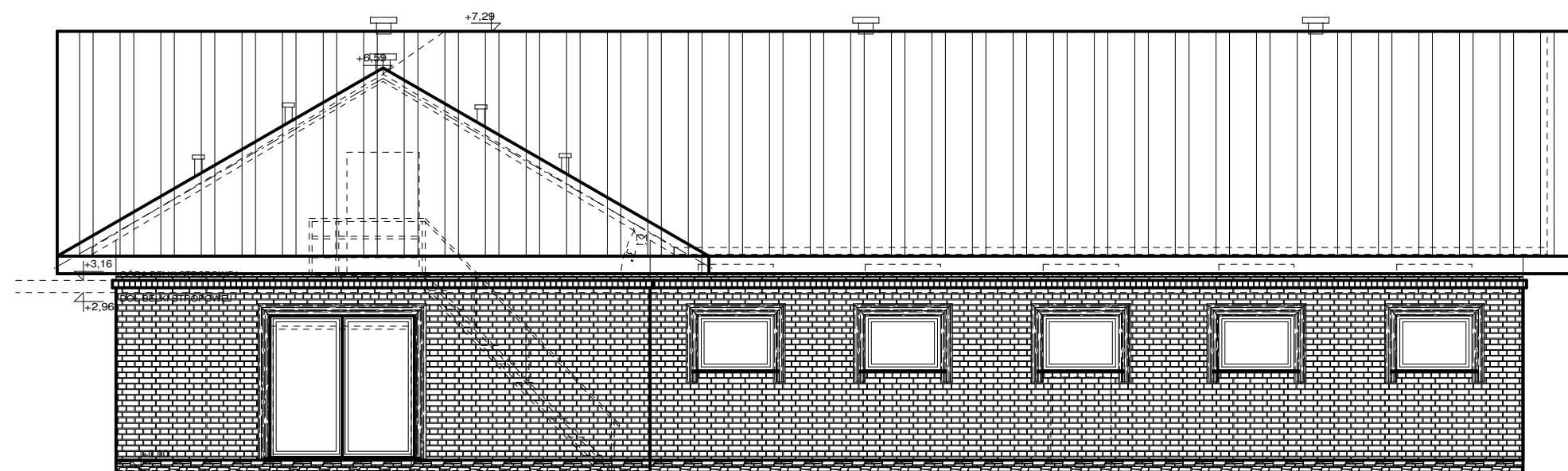

zachodnia

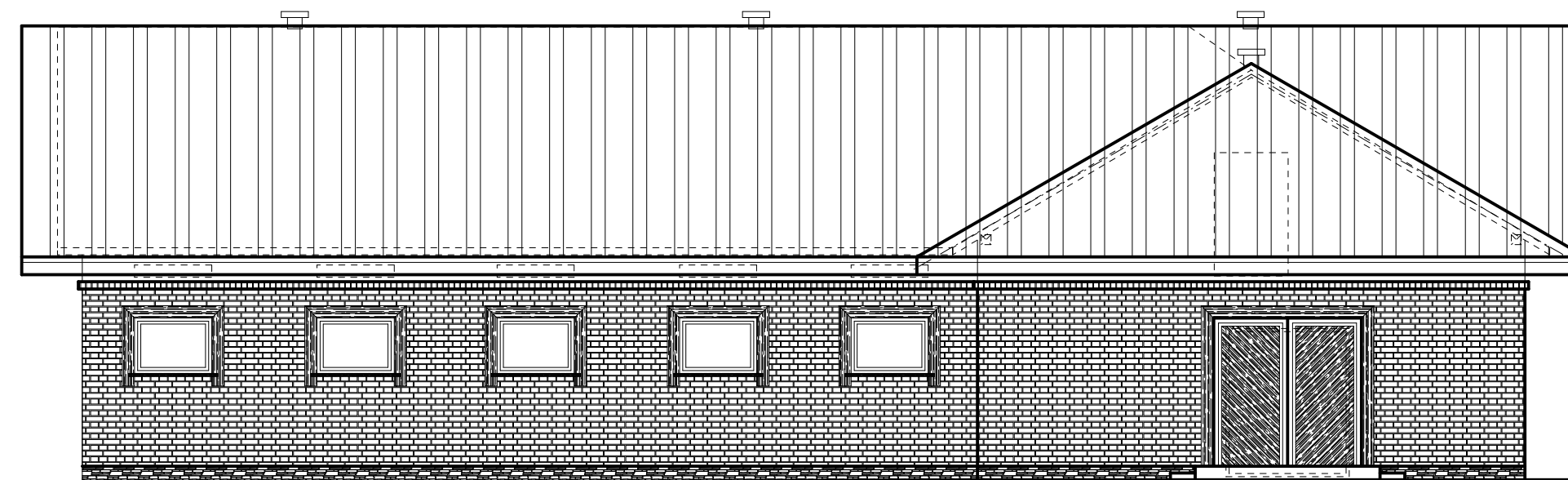

wschodnia

PROJEKTANT ARCHITEKTURA	MARSZYM Sp. z o.o. 22-100 Chelm, ul. Obłońska 3/2 NIP 5632442663 REGON 387016449 email: biuro@marszym.pl tel. kom. 798 556 595	
ZBIGNIEW BEDNARCZYK specjalność architektoniczna	NR upw: UANB-II-7324/42/92	
SPRAWDZAJĄCY ARCHITEKTURA		
KONSTANTY RADZIK specjalność architektoniczna	NR upw: 149/LBCMKI/2016	
OPRACOWANIE ARCHITEKTURA	ADEKS, NR DZIAŁKI Okszków - Kolonia Gmina Chelm, dz. 322/104 ID 06A30 2.0043.322/104	
SZYMON MORKA w specjalności architektonicznej	branża architektoniczna	
	ARCHITEKTONICZNA	
	TYTUŁ OPRACOWANIA	Przebudowa budynku inwentarskiego zlokalizowanego na terenie ZSKCR w Okszkowie
	TYTUŁ RYSUNKU	Elewacje
	ARCHITEKTURA	
		SKALA / NR RYS.: SKALA RYS. 1:100 RYSUNEK NR 6
	19. 04. 2023	